

CONSULTA: Como se indican en fachadas y cortes, los testers son de Policarbonato, pero no se indica espesor, color, transmitancia térmica ni estructura portante de los mismos, tampoco se indica como son los pases en el caso del acondicionamiento térmico, solicitamos recaudos o información para poder cotizar los mismos.

RESPUESTA: Los testers indicados en policarbonato se deberán considerar como un tabique exterior TE01.

En el corte E-E se observa que el sector de pases está dentro de un tabique exterior tipo TE01.

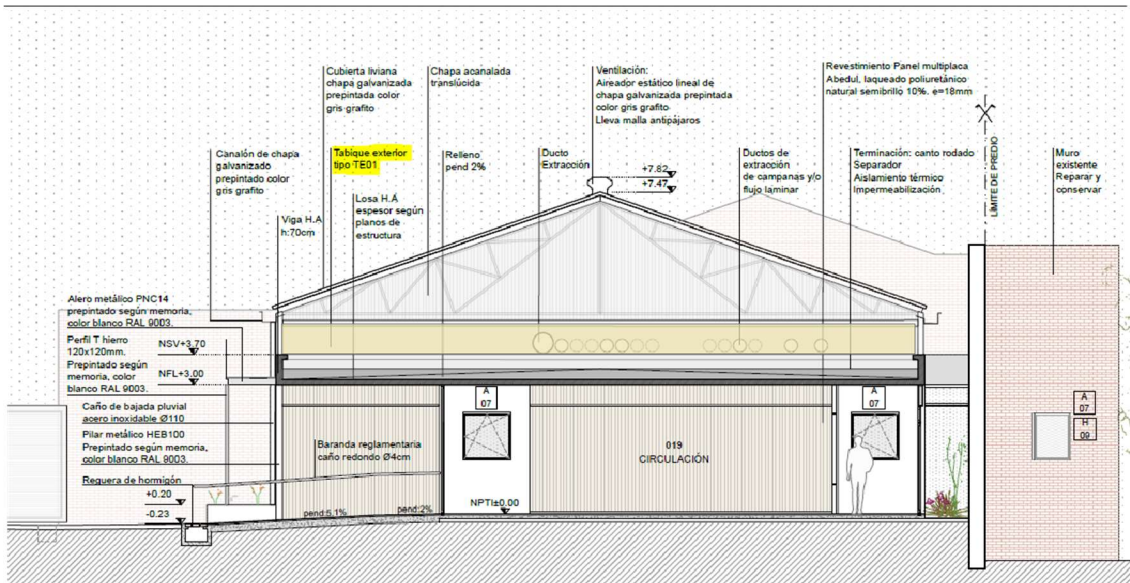

Corte E-E